

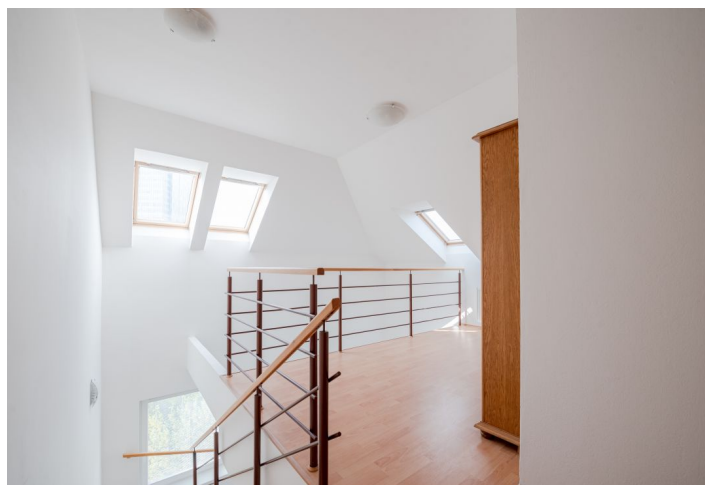

Byt 3 izbový

112.28 m², Bratislava II, Ružinov, Páričkova

Predané





Byt 3 izbový

112.28 m², Bratislava II, Ružinov, Páričkova

Predané

| | |
|--------------------|--------------------|
| Celková plocha | 122 m ² |
| Podlahová plocha* | 112 m ² |
| Terasa | 10 m ² |
| Parkovanie | Áno |
| Pivnica | Áno |
| Poplatky za služby | 200 EUR mesačne |
| PENB | G |
| Referenčné číslo | 34055 |

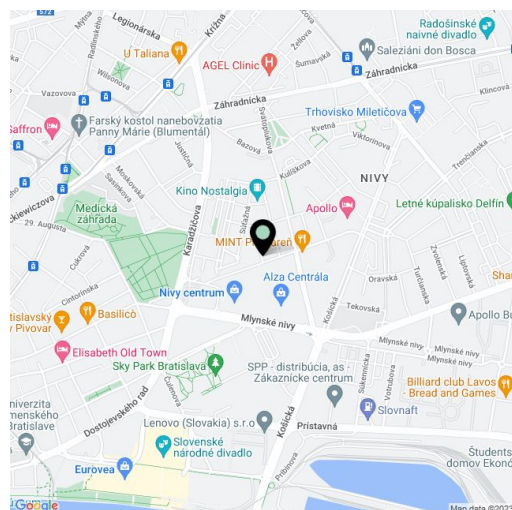

* Area of the unit according to the Civil Code. The area consists of the sum total area of the entire unit bounded by perimeter walls.

Priestranný 3,5-izbový mezonetový byt so severozápadnou terasou s výhľadom do tichého vnútrobloku a zároveň na Malé Karpaty sa nachádza na 5. poschodí nadstavby tehlového domu v miestnej časti 500 bytov na Nivách, ktoré sa dnes stávajú súčasťou premeny tohto územia na prestížnu lokalitu s multifunkčným priestorom.

Vstupný priestor mezonetu za chodbou tvoria zariadená **kuchyňa s obývacou izbou a krbom** prepojené **terasou** s výhľadom do vnútornej časti zeleného dvora a Malé Karpaty. Z kuchyne je vstup do malej špajze. V chodbe pri vstupe sa nachádza samostatné WC. Na **vyššom podlaží** sú otvorená izba, 2 spálne, kúpeľňa s vaňou a sprchovým kútom, samostatné WC. K bytu prislúcha murovaná pivničná **kobka**.

Podlahy v obývacej miestnosti sú **drevené**, v ostatných častiach laminátové, v kuchyni, kúpeľni, na toaletách a vstupnej chodbe je **dlažba**. Okná vo všetkých miestnostiach sú plastové. Vykurovanie a teplú vodu zabezpečuje **vlastný plynový kotel**. V každej miestnosti sú umiestnené **klimatizačné jednotky**. Nadstavba domu je z roku 2004. V dome sa nachádza **výťah**. Možnosť prenájmu **parkovacieho státia** monitorovaného kamerou 200 m od bytu.

Nové Nivy ponúkajú **kvalitný komunitný život** pre obyvateľov štvrte, stávajú sa sídlom svetových startupov a nadnárodných spoločností. Ich obyvatelia majú nadosah všetky štandardné služby: školy, zdravotné, kultúrne a športové inštitúcie. **Polyfunkčnosť Nív** predstavuje možnosť kvalitného bývania, trávenia voľného času aj pracovného života. Lokalita poskytuje výbornú dostupnosť autom aj MHD. V tesnej blízkosti vzniká nová stanica Nivy, moderné **nákupné centrum so zelenou strechou**, **unikátny trh** aj reštaurácie rôznych typov.

Interiér 112,28 m², terasa 9,79 m², pivničná kobka 2 m².